Einladung zum 10-jährigen Vereinsjubiläum

SAVE THE DATE

Samstag
01. Juli 2023
ab 13:30 Uhr
bis 19:00 Uhr

Chance zum Leben-ALS e.V.

mehr Informationen

ORT	Pödinghausen am und im Gemeindehaus, Martinstraße

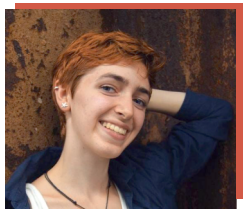

PROGRAMM

Eröffnung	13:30 Uhr	
HIGHLIGHT	14:00 Uhr	Anny Ogrezeanu The Voice of Germany / Gewinnerin 2022
	15:00 Uhr	Tombola mit vielen tollen Preisen

zusätzlich

- sorgen die Ghostbusters aus Marl und Bremen für Unterhaltung
- jeder kann am Glücksrad drehen
- für musikalische Unterhaltung ist gesorgt
- Informationsstand „Chance zum Leben-ALS e.V.“

leibliches Wohl

- Kaffee, Kuchen + Waffeln
- Bratwurst + Pommes
- Bier + alkoholfreie Getränke

Wer uns zur Veranstaltung unterstützen möchte, kann Martina Neubauer unter vereinals@web.de kontaktieren. Wir freuen uns über jede helfende Hand.